

LICEO SCIENTIFICO  
LICEO SCIENTIFICO opzione SCIENZE APPLICATE  
LICEO CLASSICO  
"FEDERICO QUERCIA"  
MARCIANISE

**N. 10**  
**PROCEDURA GUIDATA PER ALLEGARE**  
**LA PROGRAMMAZIONE**

1) Accedere al registro personale e poi, con la solita procedura, alla schermata delle classi

1) Quindi scegliere l'opzione "Lezioni" nel riquadro della disciplina e della classe per cui si intende allegare la programmazione e poi cliccare

2) Apparirà la seguente schermata

CLASSEVIVA
Registro

**Esci**

FRANCESCA MOSCHETTI

Stampa

Relazioni

Programma

**Lezioni**

Assenze

Registro

Voti

Agenda

Didattica

le mie classi

Lezioni della classe **3E LICEO ...** per la materia **LETTERE ITALIANE**

[scarica](#)

[personali](#)

Dettaglio	Ore
Interrogazione	<b>1</b>
Spiegazione	<b>8</b>
Totale ore <b>9</b>	

Classe	Materia	Giorno	Ora	Docente	Argomento
3e liceo scientifico n.o.	lettere italiane	07/10/2014	1^(1)	MOSCHETTI	Interrogazione : lo voglio del ver la mia donna laudare
3e liceo scientifico n.o.	lettere italiane	03/10/2014	4^(2)	MOSCHETTI	Spiegazione : Guido Guinizelli Al cor gentile reimpara sempre amore analisi pag 158 n. 2, 3, 4
3e liceo scientifico n.o.	lettere italiane	03/09/2014	1^(1)	MOSCHETTI	Spiegazione : Guido Guinizelli

3) Cliccare sulla voce “Programma”

**CLASSEVIVA** Registro FRANCESCA MOSCHETTI Esci

 [Stampa](#) [Relazioni](#) [Programma](#) [Lezioni](#) [Assenze](#) [Registro](#) [Voti](#) [Agenda](#) [Didattica](#) [le mie classi](#)

### Lezioni della classe **3E LICEO ...** per la materia **LETTERE ITALIANE**

[scarica](#) [personali](#)

	Dettaglio	Ore
Interrogazione		<b>1</b>
Spiegazione		<b>8</b>
	Totale ore	<b>9</b>

Classe	Materia	Giorno	Ora	Docente	Argomento
3e liceo scientifico n.o.	lettere italiane	07/10/2014	1^(1)	MOSCHETTI	Interrogazione : lo voglio del ver la mia donna laudare
3e liceo scientifico n.o.	lettere italiane	03/10/2014	4^(2)	MOSCHETTI	Spiegazione : Guido Guinizzelli Al cor gentile reimpara sempre amore analisi pag 158 n. 2, 3, 4
3e liceo scientifico n.o.	lettere italiane	03/09/2014	1^(1)	MOSCHETTI	Spiegazione : Guido Guinizzelli

4) Apparirà la seguente schermata

Relazioni **Programma** Lezioni Assenze Registro Voti Agenda Didattica le mie classi

## LINEE GENERALI DELLA PROGETTAZIONE DELLE ATTIVITÀ EDUCATIVO-DIDATTICHE per la classe **3E LICEO SCIENTIFICO N.O.** per la materia **lettere italiane**

**Cronoprogramma** | Progettazione delle attività | Relazione di fine anno

    
Nuovo Stampa Sintesi della classe

Docente Dal Al Programma Allegato Cancell

siete in **Classeviva** > Progettazione delle attività

**CLASSEVIVA**

E' un progetto  
**Gruppo Spaggiari Parma**

**Registro di classe**

- Registro di classe
- Registro assenze
- Note disciplinari

**Giornale del professore**

- LETTERE ITALIANE - Lezioni
- LETTERE ITALIANE - Assenze
- LETTERE ITALIANE - Voti
- LETTERE ITALIANE - Programma
- LETTERE ITALIANE - Voti proposti
- LETTERE LATINE - Lezioni
- LETTERE LATINE - Assenze
- LETTERE LATINE - Voti
- LETTERE LATINE - Programma
- LETTERE LATINE - Voti proposti

**Altre funzionalità**

- Annotazioni
- Agenda
- Didattica
- Colloqui
- Richiami

5) Cliccare sull'opzione "Nuovo" in "Cronoprogramma"

Relazioni Programma Lezioni Assenze Registro Voti Agenda Didattica le mie classi

### LINEE GENERALI DELLA PROGETTAZIONE DELLE ATTIVITA EDUCATIVO-DIDATTICHE per la classe **3E LICEO SCIENTIFICO N.O.** per la materia **lettere italiane**

**Cronoprogramma** Progettazione delle attività Relazione di fine anno

 Nuovo  Stampa  Sintesi della classe

Autore Dal Al Programma Allegato Cancella

siete in **Classeviva** > Progettazione delle attività

**CLASSEVIVA**  
E' un progetto  
Gruppo Spaggiari Parma

**Registro di classe**  
Registro di classe  
Registro assenze  
Note disciplinari

**Giornale del professore**  
LETTERE ITALIANE - Lezioni  
LETTERE ITALIANE - Assenze  
LETTERE ITALIANE - Voti  
LETTERE ITALIANE - Programma  
LETTERE ITALIANE - Voti proposti  
LETTERE LATINE - Lezioni  
LETTERE LATINE - Assenze  
LETTERE LATINE - Voti  
LETTERE LATINE - Programma  
LETTERE LATINE - Voti proposti

**Altre funzionalità**  
Annotazioni  
Agenda  
Didattica  
Colloqui  
Richiami

6) Apparirà la seguente schermata

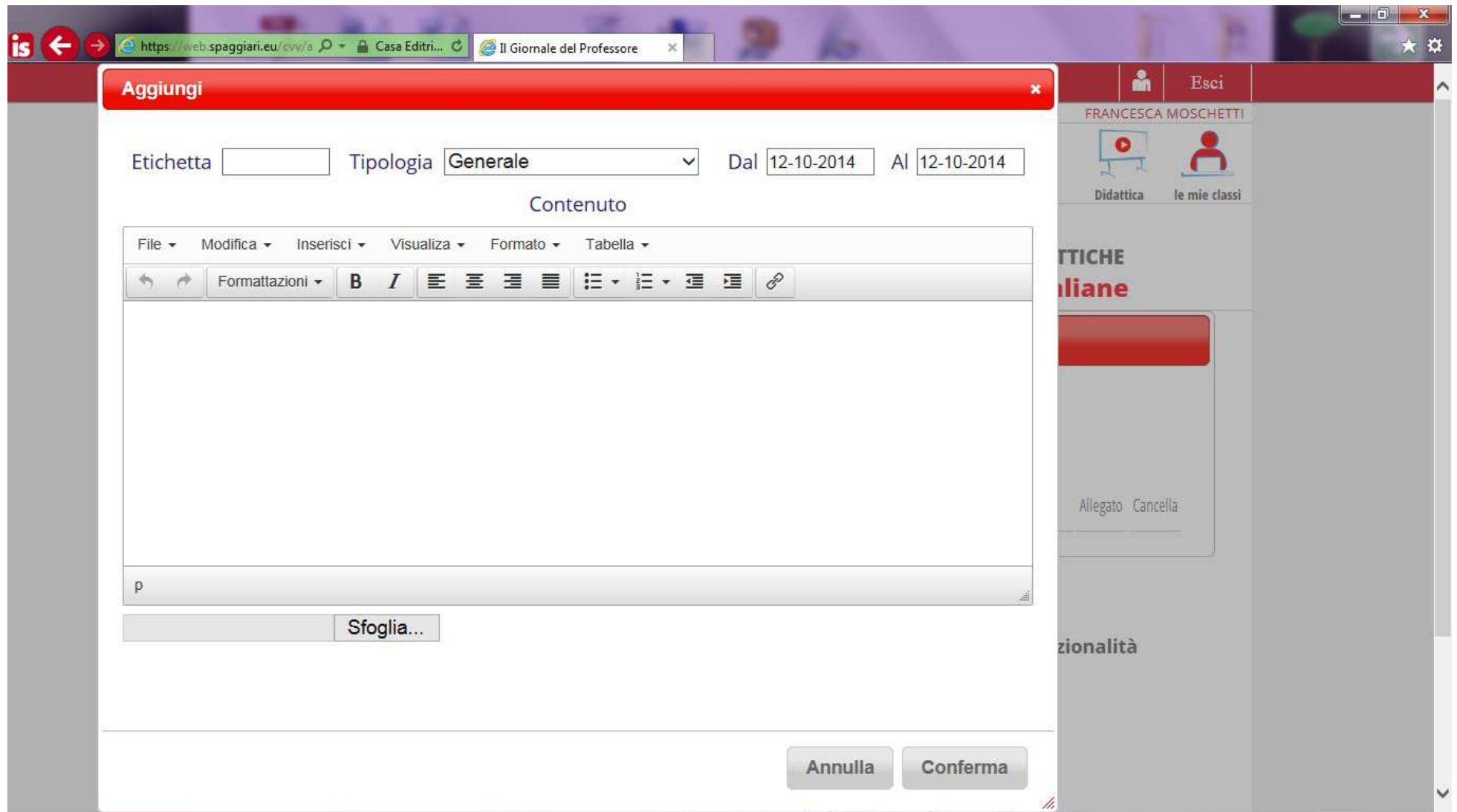

A questo punto è possibile seguire 3 procedure diverse:

#### PROCEDURA A

Scrivere nel riquadro la propria programmazione e al termine cliccare la voce “Conferma”

is <https://web.spaggiari.eu/cv/a> Casa Editri... Il Giornale del Professore

**Aggiungi**

Etichetta  Tipologia **Generale** Dal  Al

Contenuto

File Modifica Inserisci Visualizza Formato Tabella

Formattazioni **B** *I*

Piano di lavoro  
a.s. 2014 2015

p

Sfoggia...

Annulla Conferma

N. B. È possibile anche strutturare la programmazione in sezioni, selezionando le diverse tipologie base

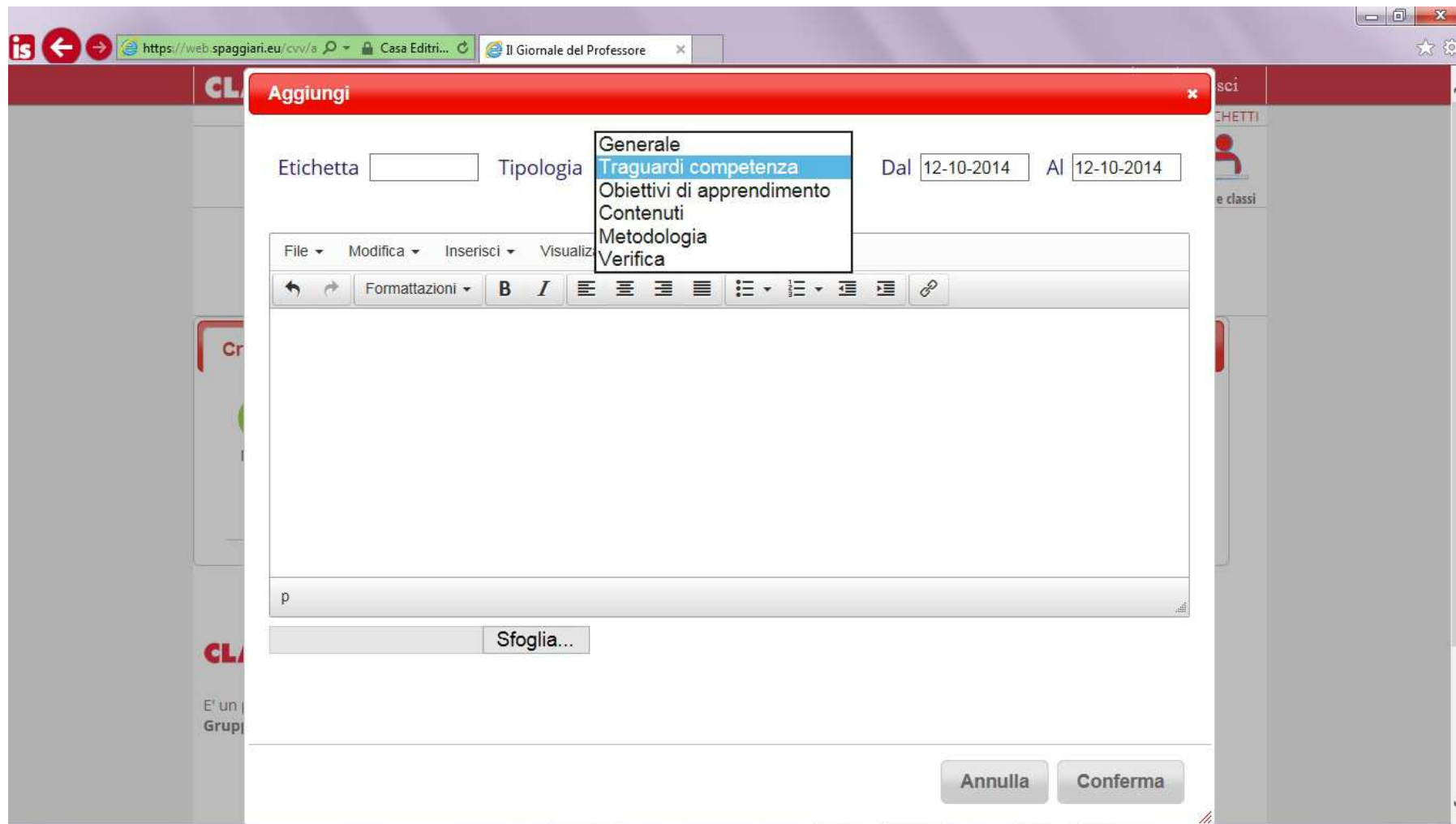

## PROCEDURA B

Si copia la propria programmazione da un file già esistente e la si incolla nel modo seguente: scegli la voce “Modifica”, poi “Incolla”

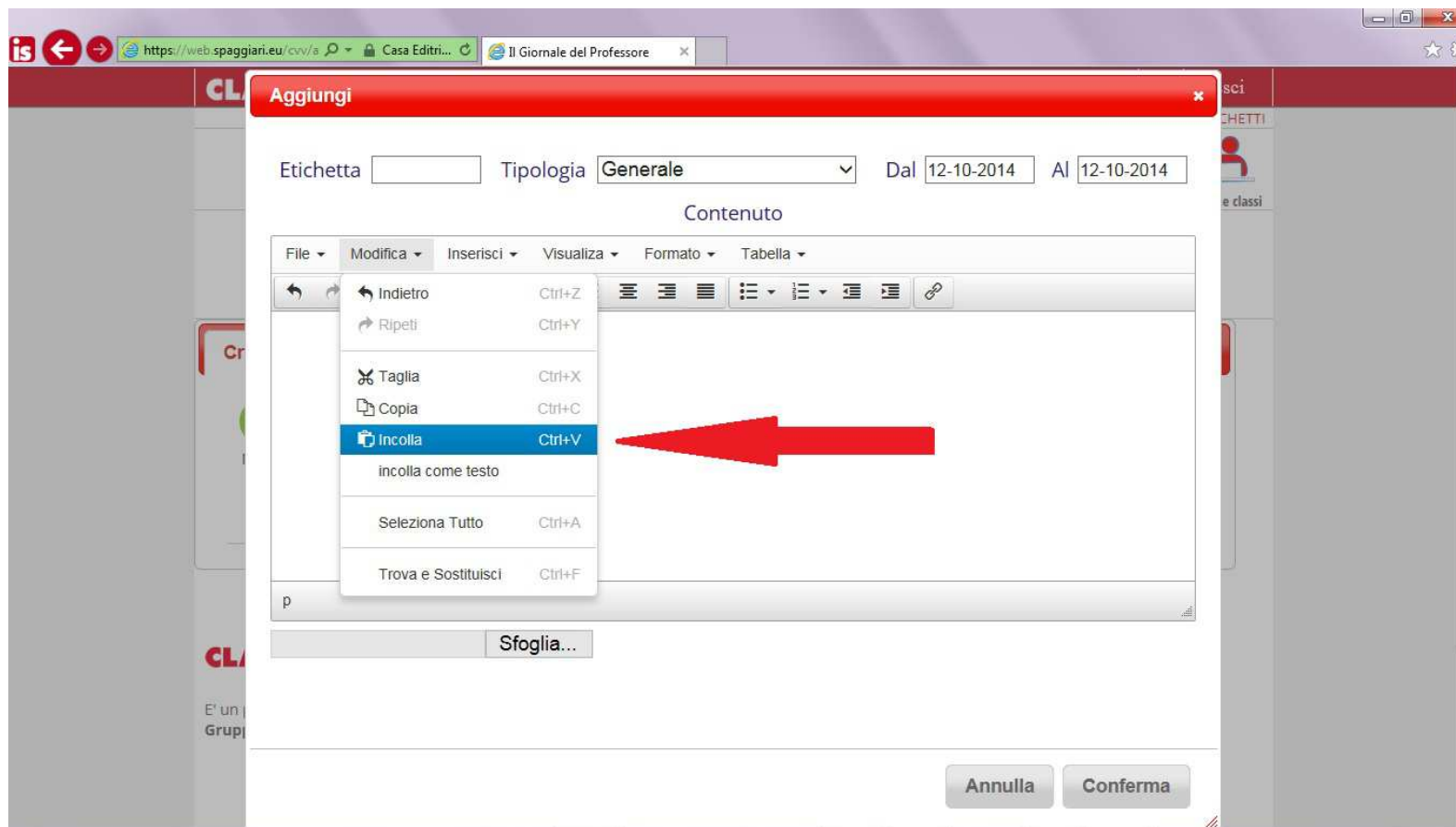

N. B. È possibile anche strutturare la programmazione in sezioni, selezionando le diverse tipologie base e ripetendo la procedura del COPIA/INCOLLA di volta in volta

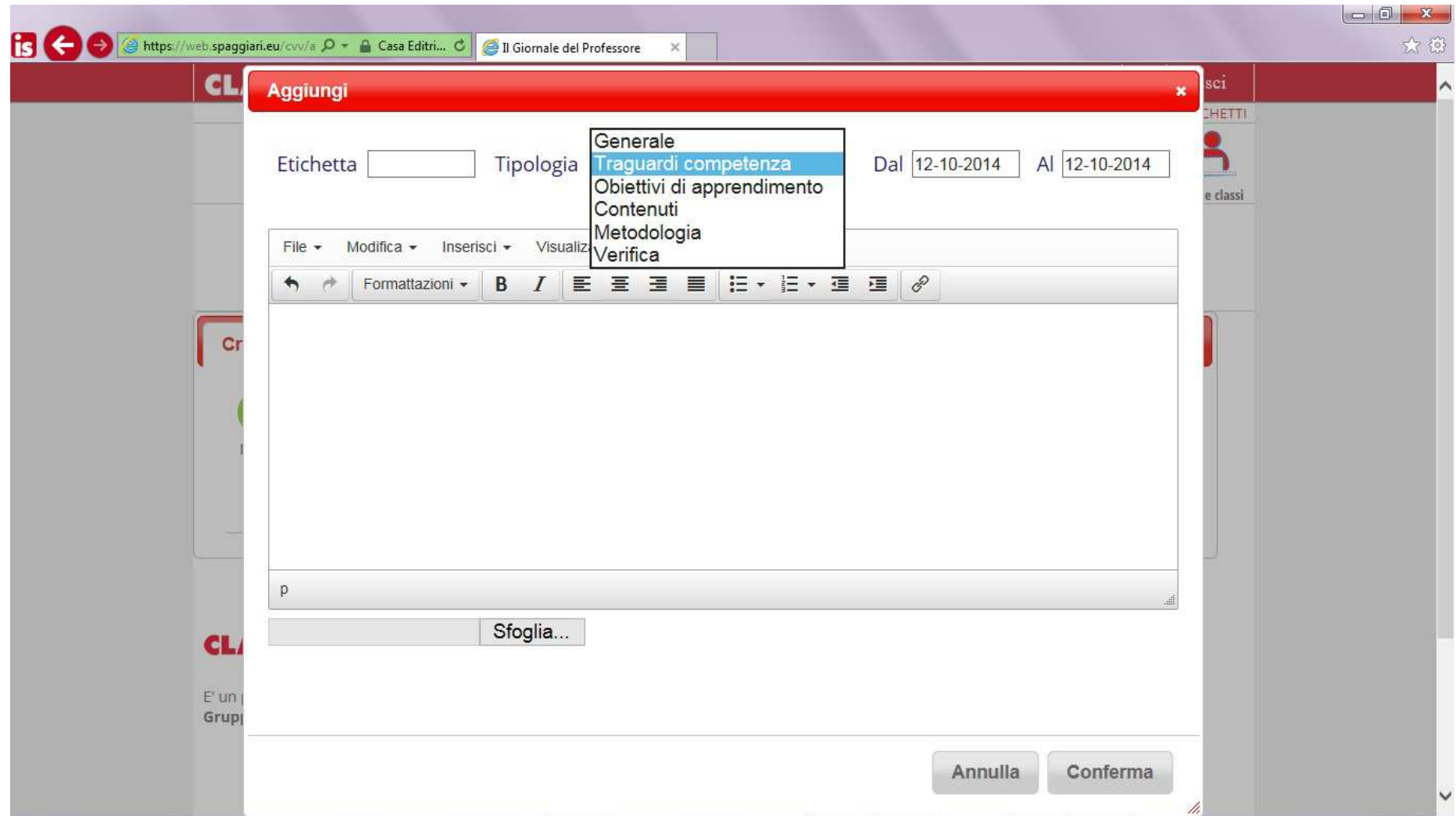

Al termine delle operazioni, cliccare sulla voce “Conferma”

## PROCEDURA C

È possibile caricare direttamente un file già esistente.

*N. B. Prima di proseguire è consigliabile posizionare sul desktop del proprio PC il file che si vuole caricare, in questo modo la procedura può risultare più semplice*

Cliccare sulla voce “Sfoggia”

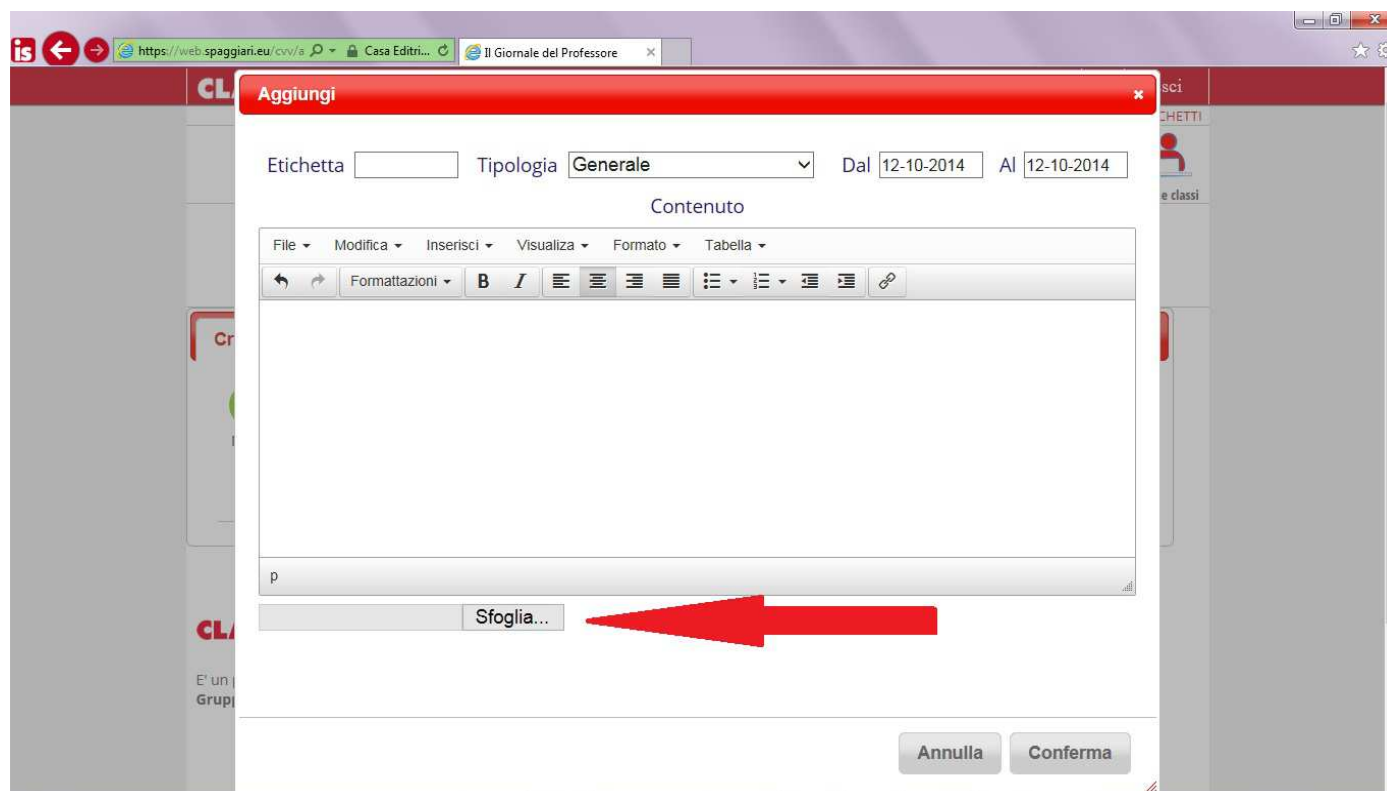

Scegliere la voce “Desktop” sulla sinistra (soltanto nel caso in cui non sia illuminata)

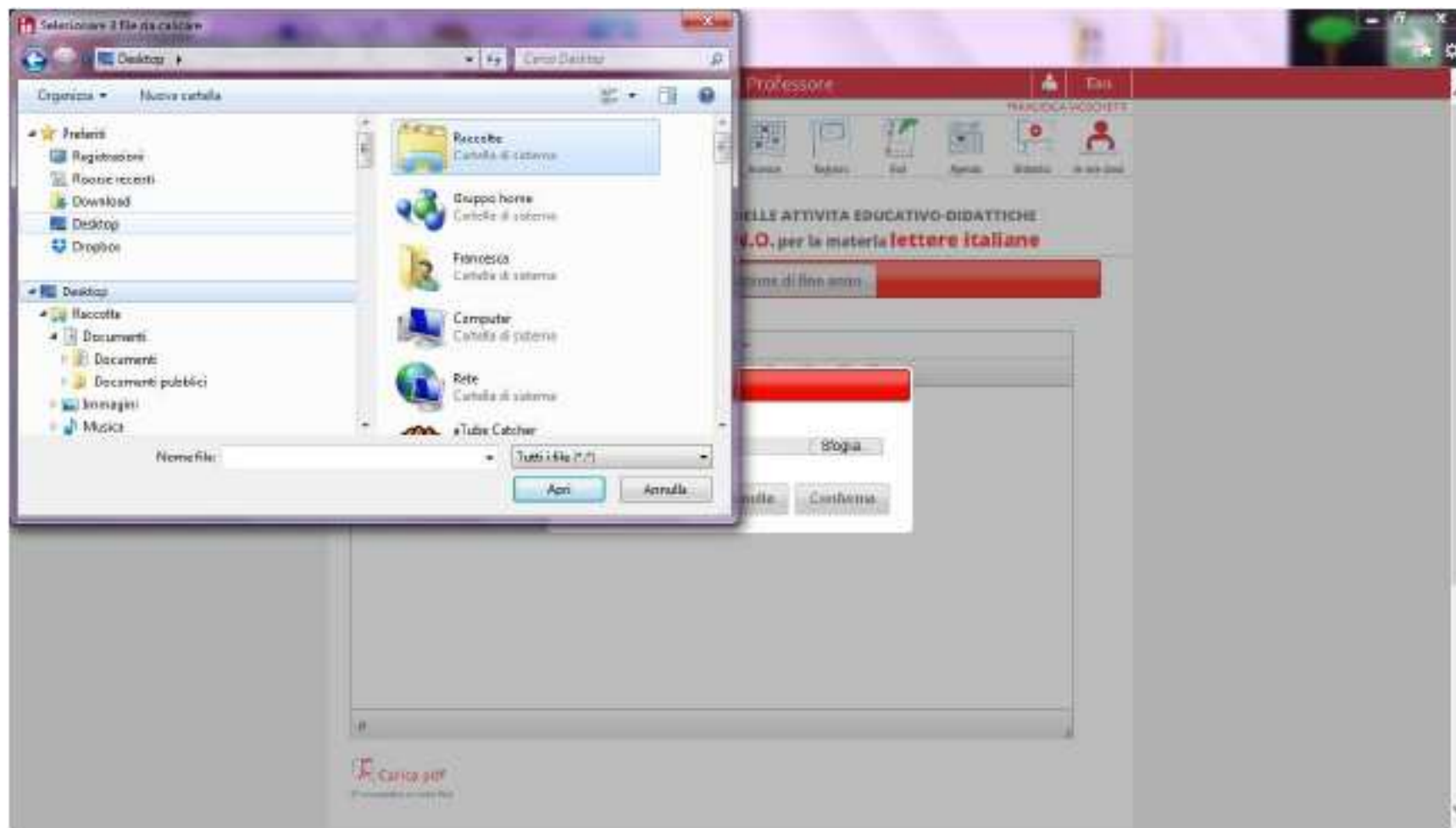

Scorrere sulla colonna di destra per cercare il file della propria programmazione posizionato precedentemente sul desktop, selezionarlo e cliccare sulla voce “Apri”

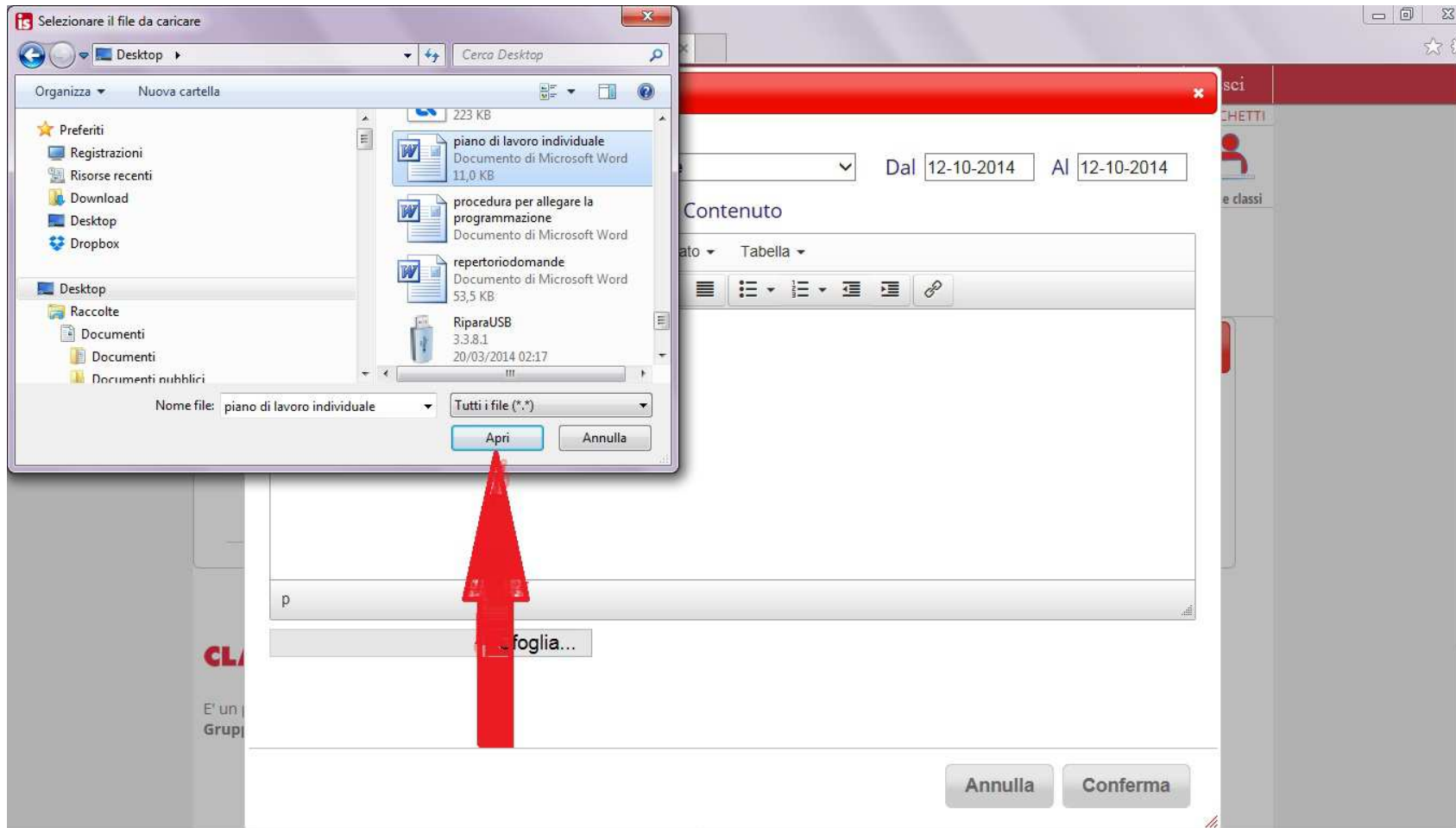

Controllare che il file sia stato caricato nel registro e cliccare sulla voce “Conferma”

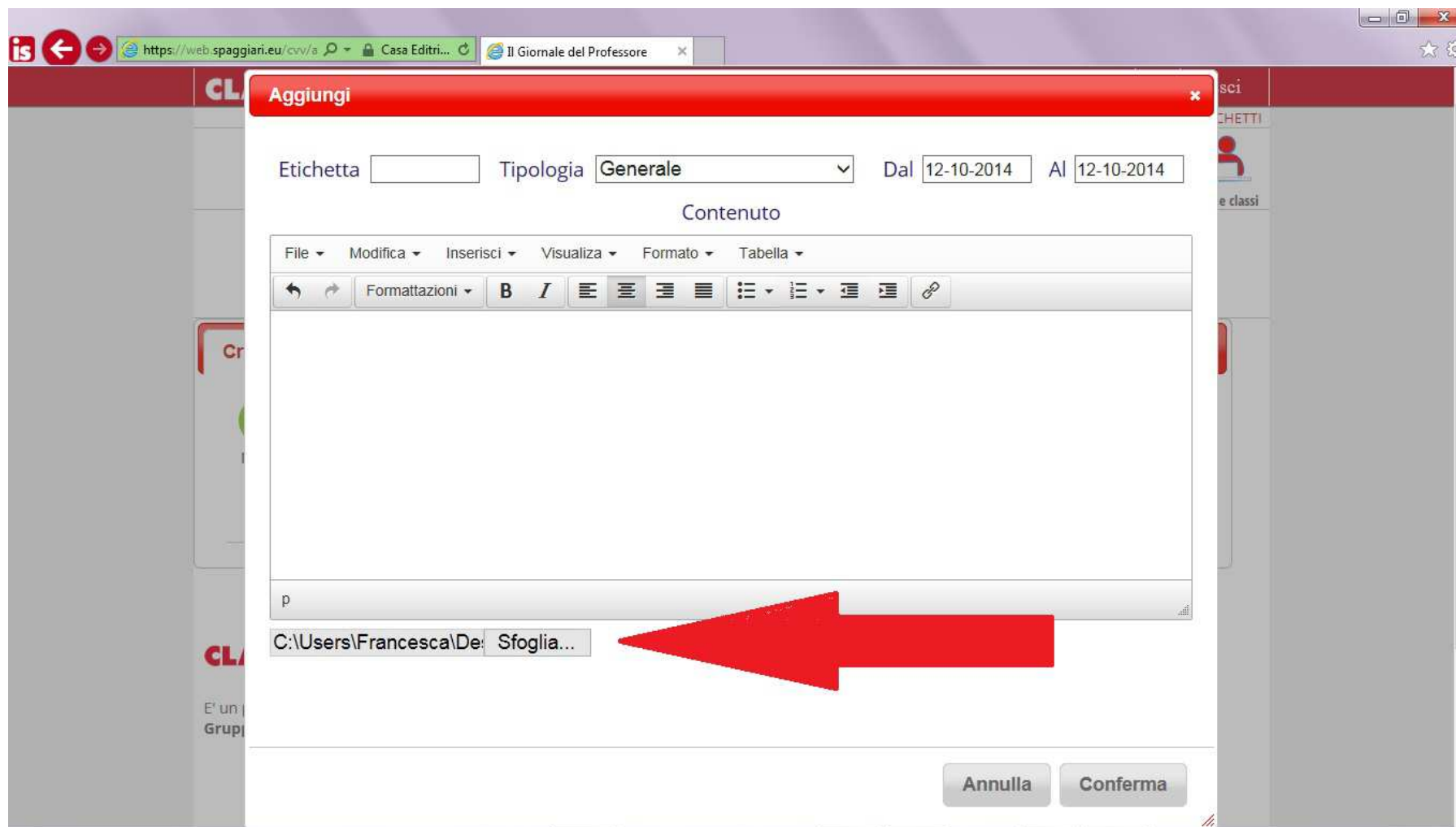

Se la procedura eseguita è esatta, in tutti e tre i casi apparirà la seguente schermata

IL DIRIGENTE SCOLASTICO  
PROF. DIAMANTE MAROTTA